

Scuola Secondaria di I Grado

Ubicazione delle aree di attesa e dei percorsi di ingresso/uscita

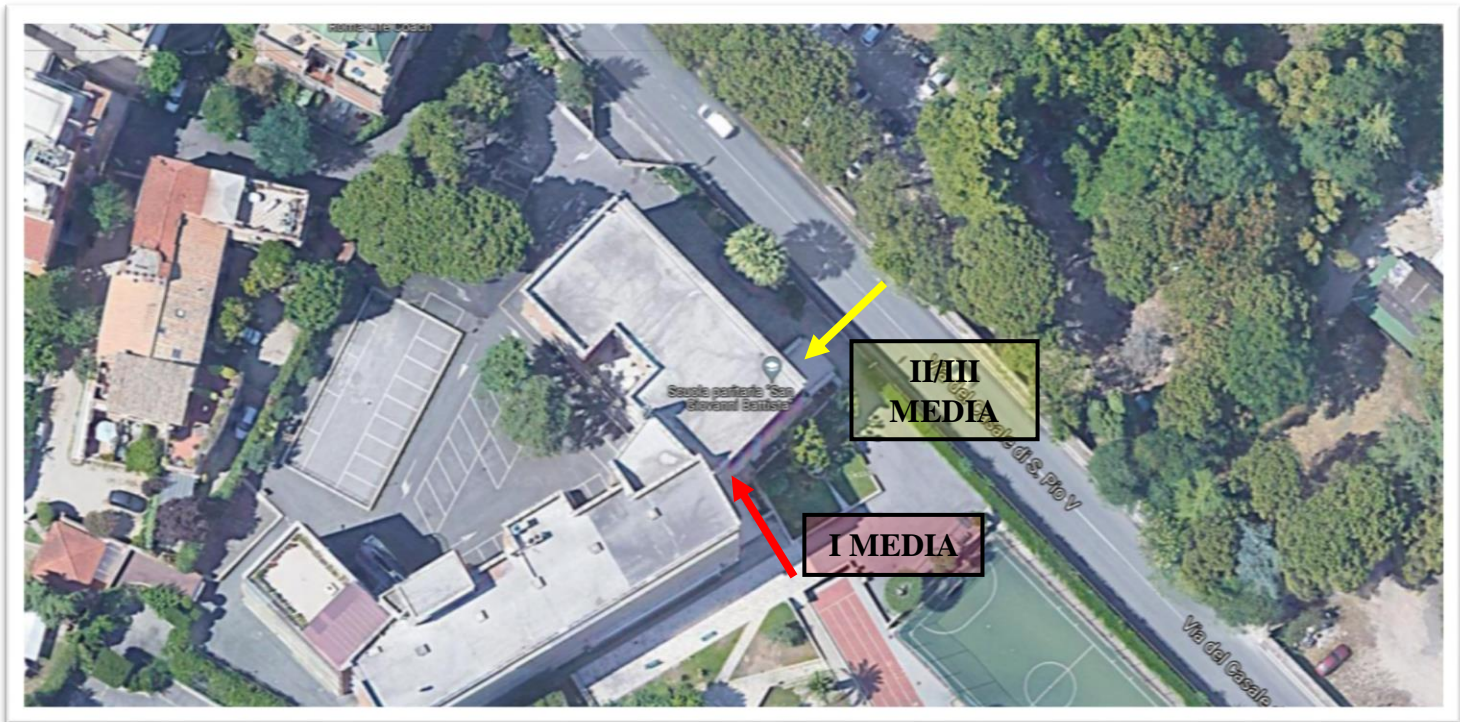

I MEDIA: ingresso/uscita attraverso la scala laterale limitrofa alla statua di S. Alfonso, freccia di colore rosso.

II/III MEDIA: ingresso/uscita attraverso la scala centrale fronte cancello, freccia di colore giallo.

P.S.

Per i giorni 14,15 e 16 settembre gli alunni delle I medie saranno presi dal docente della prima ora nel punto indicato nella mappa e condotti in classe.

Da lunedì 19 settembre tutti gli alunni saliranno autonomamente in classe entrando sempre dall'ingresso indicato in figura.

Gli studenti delle II e III medie potranno entrare in modo autonomo dall'ingresso indicato in figura fin dal giorno 14 settembre.